

KOMPLIKASI

Bila pasien dengan appendicitis tidak segera ditangani akan dapat menyebabkan

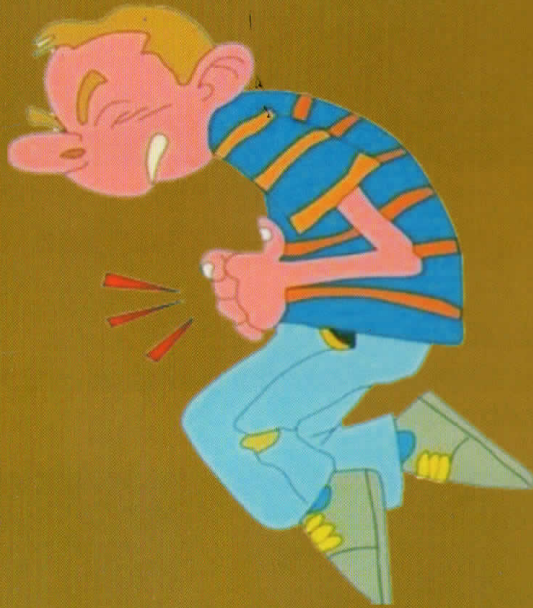

usus buntu pecah dan dapat menyebar ke seluruh rongga perut yang mengakibatkan penanganan yang lebih sulit.

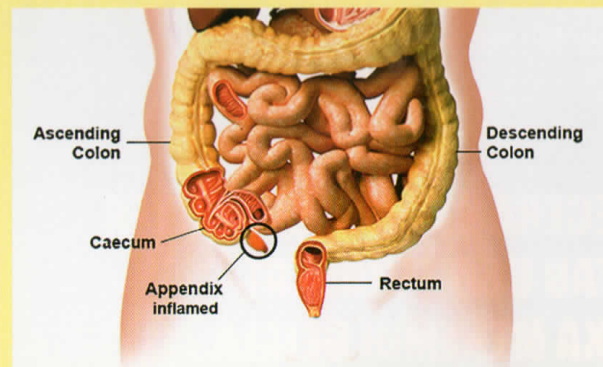
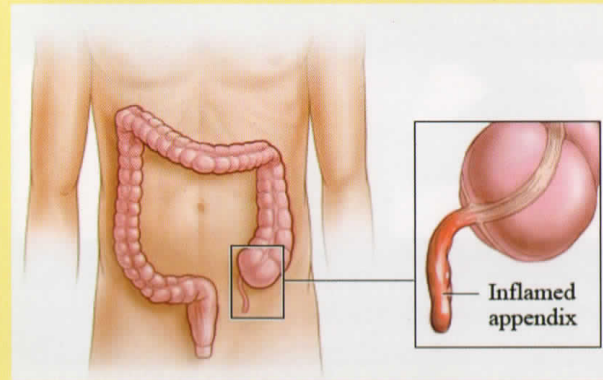
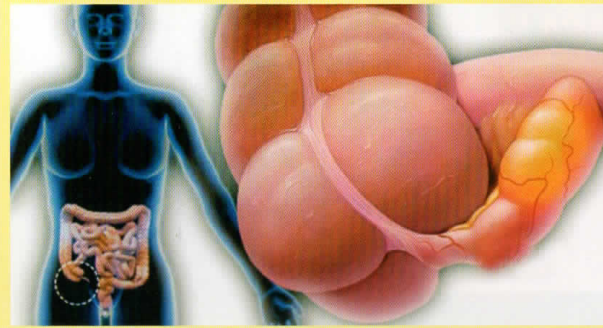

Bagian Bedah
FK UGM-RSUP Dr. SARDJITO
Jln. Kesehatan No. 1 Yogyakarta, 55284

SEMOGA LEKAS SEMBUH

RSUP Dr. SARDJITO - YOGYAKARTA

"Mitra Terpercaya Menuju Sehat"



KEMENTERIAN KESEHATAN RI
DIREKTORAT JENDERAL BINA UPAYA KESEHATAN
RSUP Dr. SARDJITO



KENALI APA ITU APPENDICITIS

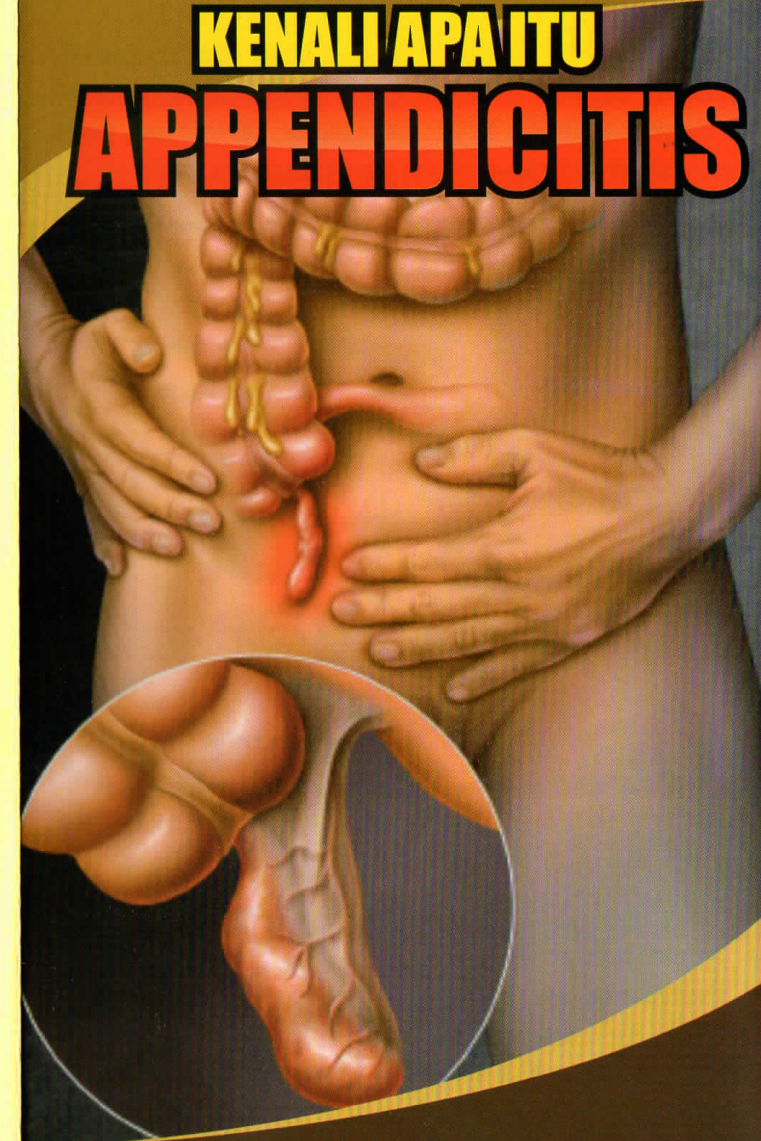

UNIT PROMOSI KESEHATAN RUMAH SAKIT (UPKRS)
RSUP Dr. SARDJITO

Jl. Kesehatan No. 1 Sekip, Bulaksumur, Yogyakarta 55284

Telp. (0274) 587832 / 587333 / 631190 ext. 359

Email : pkrs.sardjitohospital@gmail.com

APPENDICITIS ATAU PERADANGAN USUS BUNTU

Appendicitis sering disebut peradangan pada usus buntu.

Sesuai dengan namanya, usus buntu atau appendix adalah saluran usus yang ujungnya buntu, usus ini besarnya kira-kira sejari kelingking, terhubung pada usus besar yang letaknya di perut bagian bawah.

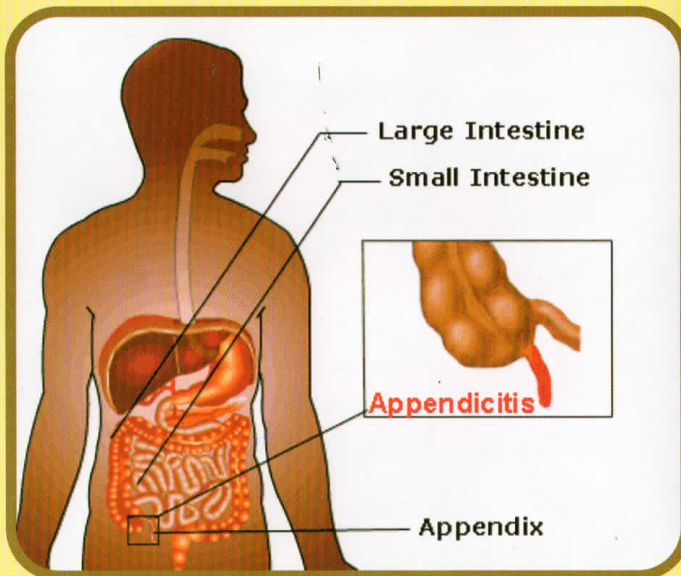

APA PENYEBABNYA?

- Infeksi bakteri
- Penyumbatan pada lapisan saluran usus buntu, timbunan tinja yang keras (fekalit), pembesaran jaringan getah bening

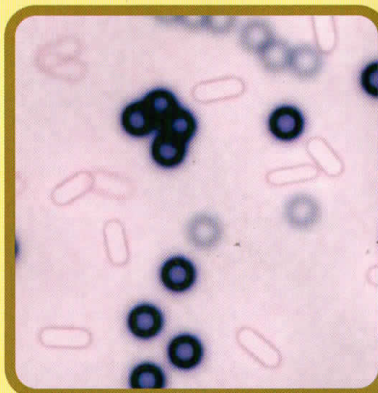

APA SAJA TANDA DAN GEJALANYA



- Panas/ demam
- Mual-muntah



- Nyeri perut kanan bawah, sampai buat berjalan jadi sakit sehingga agak terbongkok
- Namun, tidak semua orang akan menunjukkan gejala di atas, bisa hanya meriang, atau mual-muntah saja saja.

**SEGERA DATANG KE DOKTER
ATAU UGD TERDEKAT
JIKA MENEMUI GEJALA
DI ATAS !!!**



BAGAIMANA PENANGANANNYA

Bila diagnosis sudah pasti, maka penatalaksanaan standar radang usus buntu adalah operasi

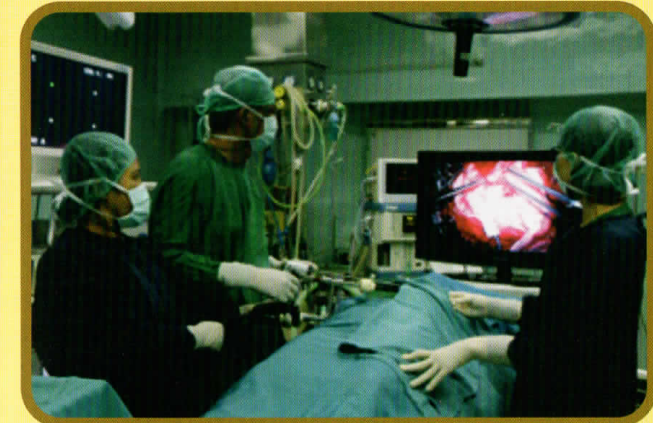

MACAM-MACAM OPERASI

- Pembedahan terbuka
- Laparoskopi, merupakan pembedahan dengan luka operasi minimal

