



4. Buang air kecil saat kandung kemih mulai terasa penuh

5. Rutin minum obat



6. Kontrol rutin ke dokter

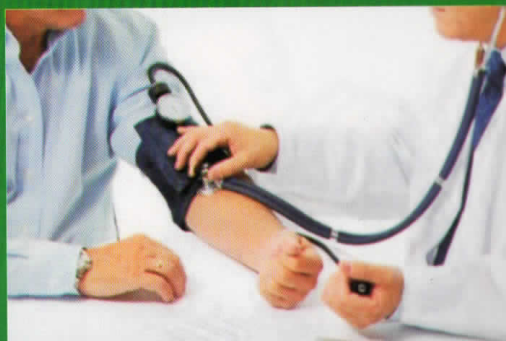

7. Segera periksakan diri jika ditemukan tanda-tanda urine berwarna keruh dan berbau busuk, nyeri saat berkemih

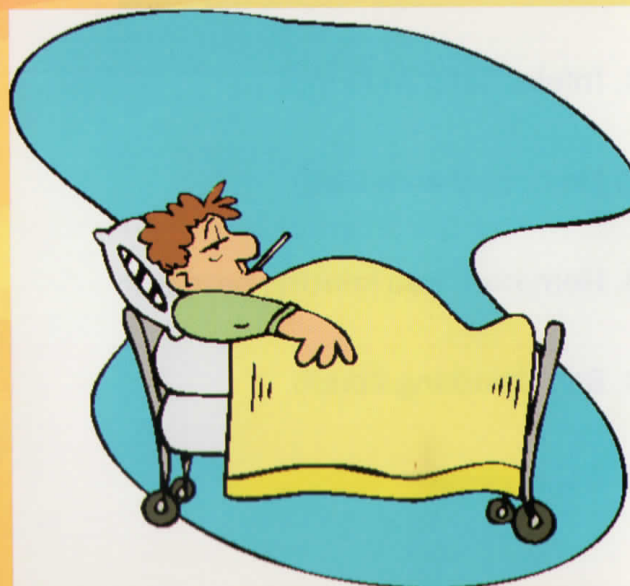

Demam dan penurunan jumlah urin

**SEMOGA LEKAS SEMBUH**

RSUP Dr. SARDJITO - YOGYAKARTA

*"Mitra Terpercaya Menuju Sehat"*

# MENGENAL BENIGNA PROSTAT HIPERTROFI (BPH)

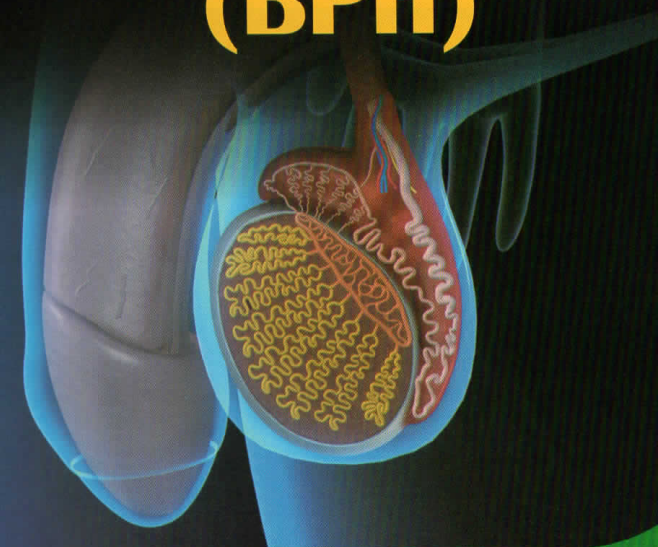

UNIT PROMOSI KESEHATAN RUMAH SAKIT (UPKRS)  
RSUP Dr. SARDJITO

Jl. Kesehatan No. 1 Sekip, Bulaksumur, Yogyakarta 55284

Telp. (0274) 587832 / 587333 / 631190 ext. 359

Email : pkr.sardjitohospital@gmail.com

## PENGERTIAN

BPH (Benigna Prostat Hiperthropi) adalah perbesaran jinak kelenjar prostat yang dapat menyebabkan penyumbatan saluran kencing.

## PENYEBABNYA

Penyebab yang pasti sampai saat ini masih belum diketahui, namun terdapat faktor yang mempengaruhi terjadinya BPH yaitu usia

## TANDA DAN GEJALA

1. Adanya kesulitan dalam berkemih
2. Nyeri saat berkemih

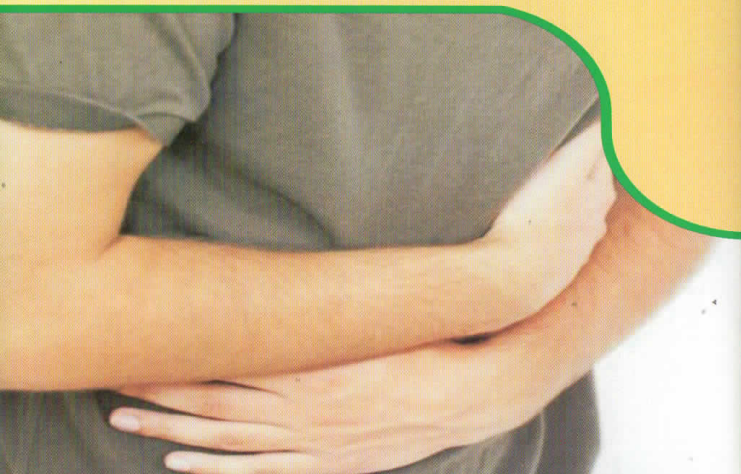

3. Menetesnya urine pada akhir berkemih atau rasa tidak puas setelah berkemih.
4. Pada pemeriksaan USG saluran kencing terlihat perbesaran pada prostat

## AKIBAT LANJUT ??

1. Infeksi Saluran Kemih
2. Hemoroid atau wasir
3. Hematuri atau kencing berdarah
4. Batu kandung Kemih
5. Gagal ginjal

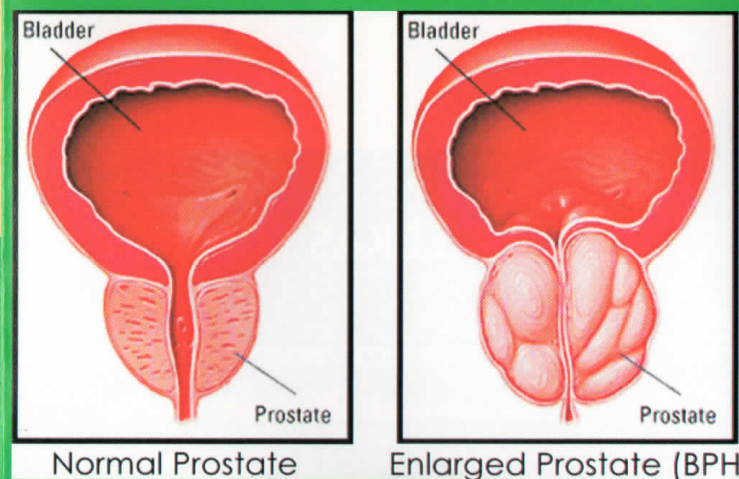

## PERAWATAN POST OPERASI

1. Batasi aktivitas, hindari aktivitas yang terlalu berat setelah operasi

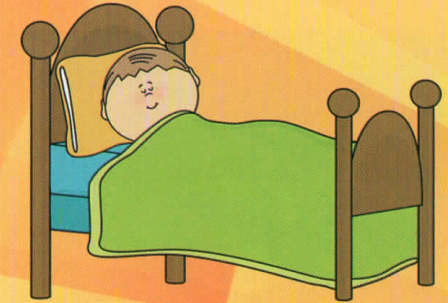

2. Tidak mengejan saat BAB
3. Minum 2500-3000 ml/hari, jika tidak ada kontraindikasi

