

## Pengobatan Serangan

Saat terjadi serangan jantung dapat diberikan obat-obatan sesuai dengan anjuran dokter.

### PENGOBATAN DEFINITIF

#### 1. Pemasangan ring jantung.

Adalah pengobatan penyakit jantung koroner akut dengan mengembangkan cincin pada pembuluh darah jantung yang terbuntu dengan menggunakan jarum kateter panjang yang dilakukan dengan bius lokal sehingga dapat memperlancar aliran darah jantung.

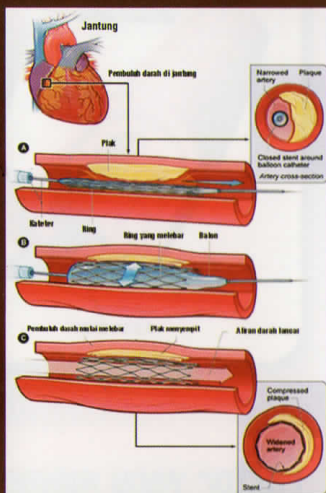

#### 2. pengobatan fibrinolitik

Adalah pengobatan penyakit jantung koroner akut dengan menyuntik obat pengencer darah yang diharapkan dapat mengurangi pembentukan pembuluh darah jantung sehingga dapat memperlancar aliran darah jantung.

## Pencegahan serangan

- Berhenti merokok
- Olahraga aerobik secara teratur.
- Konsumsi obat jantung secara teratur.
- Kurangi makanan berlemak dan tinggi garam.
- Diet tinggi kalium



**Pengendalian faktor resiko sangat penting guna mengurangi proses atherosclerosis yang dapat menyebabkan serangan jantung**

**SEMOGA LEKAS SEMBUH**

**RSUP Dr. SARDJITO - YOGYAKARTA**

*"Mitra Terpercaya Menuju Sehat"*



# PENYAKIT JANTUNG KORONER AKUT (SERANGAN JANTUNG)



**UNIT PROMOSI KESEHATAN RUMAH SAKIT (UPKRS)  
RSUP Dr. SARDJITO**

Jl. Kesehatan No. 1 Sekip, Bulaksumur, Yogyakarta 55284  
Telp. (0274) 587832 / 587333 / 631190 ext. 359  
Email : pkr.sardjitohospital@gmail.com



## Penyakit Jantung Koroner Akut

Penyakit jantung koroner akut adalah terganggunya aliran darah secara mendadak akibat menjendalnya darah di pembuluh darah jantung yang menyempit.

Orang awam sering menyebutnya dengan serangan jantung

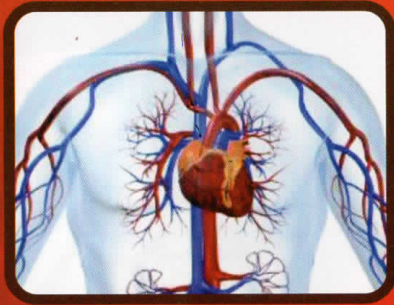

**Bila mendapat keluhan seperti diatas,  
segera periksakan diri anda  
ke rumah sakit terdekat**



Penyumbatan pembuluh darah jantung sering dikarenakan proses atherosclerosis yaitu proses penumpukan lemak pada dinding pembuluh darah.

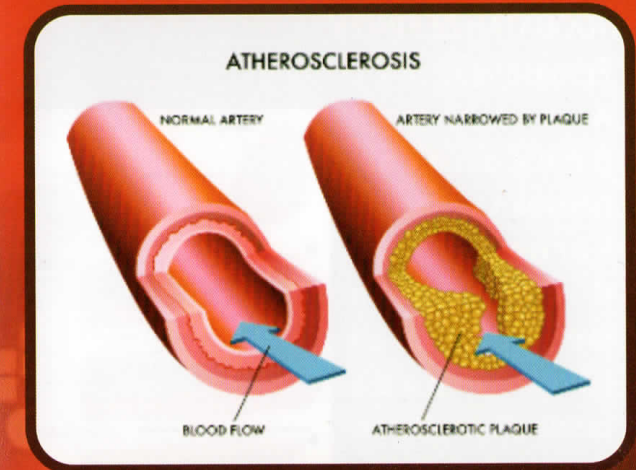

**Penyakit ini mengancam jiwa !  
Sehingga harus segera ditangani**

Gejala dan tanda;

1. Nyeri dada
  - Nyeri dada tengah kiri.
  - Nyeri dada seperti dicekik.
  - Penjalaran ke punggung, lengan, leher atau dagu.
  - lebih dari 20 menit.
  - Tidak membaik dengan istirahat.
2. Keringat dingin.
3. Mual.
4. Muntah.

### TEMPAT TEMPAT NYERI PADA GANGGUAN JANTUNG

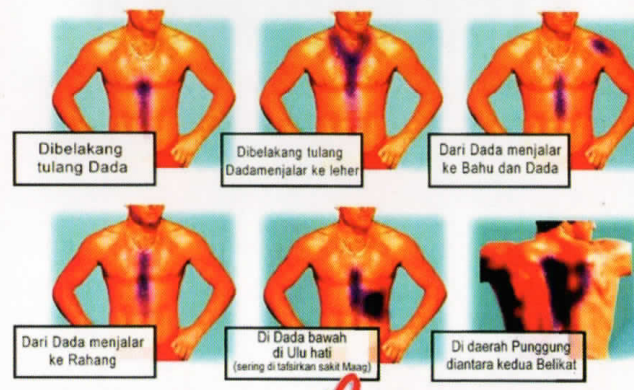

### Faktor yang mempercepat serangan

- Tekanan darah tinggi.
- Merokok.
- Kolesterol tinggi.
- Penyakit kencing manis.
- Faktor keturunan.
- Menopause pada wanita.