

## APA YANG PERLU DIKETAHUI KELUARGA DENGAN ANGGOTA KELUARGA MENDERITA TUMOR OTAK?

- Keluarga Memberikan dukungan pada pasien
- Efek jangka panjang tumor otak, seperti disability (ketidakmampuan)
- Lanjutan program rehabilitasi yang dibutuhkan seperti: terapi bicara, fisioterapi dan vokasional terapi yang memfasilitasi proses penyembuhan.

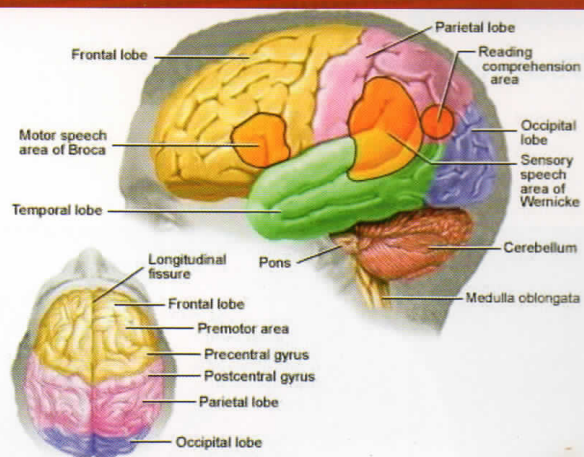

KSM Bedah Syaraf  
RSUP Dr. Sardjito / FK UGM

**SEMOGA LEKAS SEMBUH**

RSUP Dr. SARDJITO - YOGYAKARTA

*"Mitra Terpercaya Menuju Sehat"*



KEMENTERIAN KESEHATAN RI  
DIREKTORAT JENDERAL BINA UPAYA KESEHATAN  
RSUP Dr. SARDJITO

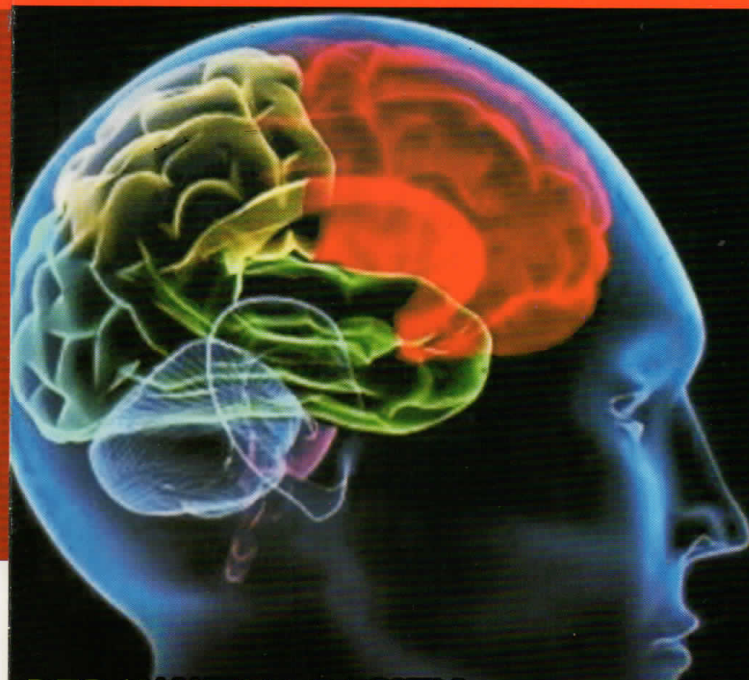

PERAWATAN PASIEN  
DENGAN

# TUMOR OTAK

UNIT PROMOSI KESEHATAN RUMAH SAKIT (UPKRS)  
RSUP Dr. SARDJITO

Jl. Kesehatan No. 1 Sekip, Bulaksumur, Yogyakarta 55284

Telp. (0274) 587832 / 587333 / 631190 ext. 359

Email : [pkrs.sardjitohospital@gmail.com](mailto:pkrs.sardjitohospital@gmail.com)



## APA YANG DIMAKSUD TUMOR OTAK?

Tumor otak merupakan pertumbuhan jaringan yang tidak normal yang terletak pada otak yang menempati ruang di dalam tengkorak.

Tumor otak jinak adalah pertumbuhan jaringan abnormal di dalam otak, tetapi tidak ganas.

Tumor otak ganas adalah kanker di dalam otak yang berpotensi menyusup dan menghancurkan jaringan di sekitarnya atau yang telah menyebar ke otak dari bagian tubuh lainnya melalui aliran darah

## APA TANDA DAN GEJALA TUMOR OTAK?

Tanda dan gejala pada tumor otak adalah:

1. Sakit kepala
2. Mual muntah
3. Papiledema (pupil bengkak)
4. Kejang
5. Pening dan vertigo
6. Perubahan status mental dan kepribadian
7. Gangguan pengelihatn (diplopia)
8. Kerusakan fungsi sensorik dan motorik

## HAL-HAL APA SAJA YANG SERING DIALAMI SESEORANG MENGALAMI TUMOR OTAK?

- Nyeri kepala
- Gangguan pemenuhan kebutuhan hidup sehari-hari
- Kecemasan
- Ketakutan akan kematian
- Bermasalah dengan nutrisi
- Berduka

## BAGAIMANA PENANGANAN PASIEN DENGAN TUMOR OTAK?

- Operasi Pengangkatan
- Terapi radiasi
- Kemoterapi
- Obat-obatan

