



Perawatan Pasien EPILEPSI

Pengertian

Epilepsi adalah gejala kompleks dan banyak gangguan fungsi otak berat yang ditandai dengan kejang berulang, tanpa demam. Keadaan ini dapat dihubungkan dengan kehilangan kesadaran, gerakan berlebihan atau hilangnya tonus otot atau gerakan dan gangguan perilaku, perasaan, sensasi dan persepsi

Penyebab

1. Epilepsi Idiopatik : penyebab tidak diketahui dan penderita biasanya anak > 3 tahun
2. Epilepsi Simtomatik : penyebab bervariasi tergantung dari usia
 - a. Kelompok usia 0 - 6 bulan : kelainan intrauterin (infeksi), perdarahan otak, kelainan bawaan, infeksi susunan saraf pusat
 - b. Kelompok usia 6 bulan - 3 tahun : cedera kepala, gangguan metabolisme, keracunan timah hitam dan logam berat, degenerasi serebral primer
 - c. Kelompok anak -anak sampai remaja : infeksi virus, bakteri, parasit dan abses otak yang frekuensinya meningkat setelah dilakukan operasi
 - d. Kelompok usia muda : cedera kepala, tumor otak, infeksi



10 Langkah Pertolongan Pertama

1. Tetap tenang
2. Perhatikan sekeliling anda. Apakah orang itu berada di tempat yang berbahaya seperti di dekat api, kolam atau tangga ? Jika tidak jangan pindah mereka. Pindahkan benda-benda dari sekitar mereka seperti meja dan lemari agar tidak jatuh menimpa jika tertabrak.
3. Catat lamanya serangan. Jika serangan berlangsung 5 menit tanpa berhenti, segera panggil ambulans atau siapkan kendaraan untuk mengantarnya ke rumah sakit.
4. Temani mereka. Jika mereka tidak jatuh, tapi terlihat kosong atau bingung, atau bingung tuntun mereka menjauh dari bahaya apapun berbicaralah dengan tenang .
5. Jika mereka ambruk, letakkan sesuatu yang lembut di belakang kepala mereka, misalnya bantal atau kain.
6. Jangan berusaha menahan gerakan kejang mereka. Hal ini justru dapat melukai mereka.
7. Periksa kembali waktunya jika kejang berlangsung lebih dari 5 menit, panggil ambulans.
8. Sesudah kejang berhenti, letakkan pasien di posisi pemulihan dan periksa apakah pernafasan mereka kembali normal. Periksa mulutnya untuk memastikan tidak ada benda yang menghalangi saluran pernafasan. Jika bernafas, segera panggil ambulans.
9. Tetap bersama pasien hingga pulih. Jika mereka terluka atau mendapat serangan lanjutan, segera panggil ambulans.

[VIEW MORE](#)

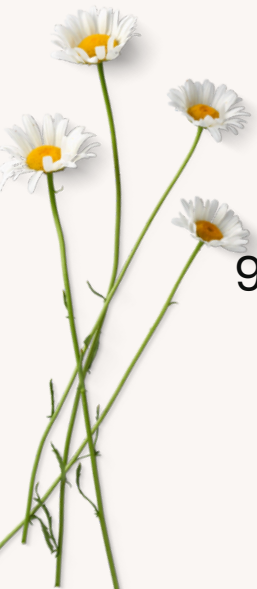

Segera panggil ambulans bila

- Serangan epilepsi berlangsung lebih dari 5 menit
- Pasien menderita diabetes, rasang otak, kepanasan, sedang hamil, keracunan, demam tinggi, terluka dan hypoglycemia (rendah gula darah)

RS Sardjito Yogyakarta
Mitra Terpercaya Menuju Sehat

